AWIFF

9/ Almería Western Film Festival

Tabernas

del 10 al 13
de octubre de 2019

almeriawesternfilmfestival.es

HORARIO DE AUTOBUSES

10 y 11 de octubre
Desde las 15:00 h. Tabernas - Poblado, cada 30 minutos. (4 viajes).
Desde las 19:30 h. Poblado - Tabernas, cada 30 minutos. (4 viajes).

Sábado 12 de octubre.
9:30 h. Almería (La Salle) - Oficina de turismo de Tabernas.
00:00 h. Oficina de Turismo de Tabernas - Almería (La Salle).

*Consulte horarios regulares ALMERÍA - TABERNAS - ALMERÍA (ALSA) en nuestra web.
*NOTA IMPORTANTE: El día 10 de octubre es necesaria la entrada para el servicio de autobús y el acceso a Oasys.

EXPOSICIONES

Horario: de 10 a 14 h. y de 16 a 21 h.
- "La linterna mágica", Manuel Falces. Sala La Serrata, junto al Teatro.
- "Por un puñado de óleos", José L. Colalillo. Teatro.

VI RUTA DE LA TAPA WESTERN

Del 20 de septiembre al 12 de octubre.
*Consigue tu folleto para participar en los bares o en nuestra web.

Dirección EDUARDO TRÍAS / Coordinación AYUNTAMIENTO DE TABERNAS / Comunicación y redes RAQUEL PÉREZ / Atención a invitados CRISTINA SERENA / Diseño web REALEGO OFICINA CREATIVA / Diseño y coordinación de voluntariado DIEGO ARMANDO ALÍAS / Cartel DANI GEMAR / Spot y videos MARCOS ROCA Y ARIADNA GARCÍA

Organizan y promueven:

Ayuntamiento de Tabernas
OASYS MiniHollywood
Cinema Studios Fort Bravo Texas Hollywood

Patrocinan:

SENATOR HOTELS & RESORTS
Junta de Andalucía Consejería de Turismo, Regeneración, Justicia y Administración Local
Andalucía
Unión Europea Fondo Europeo de Desarrollo Regional Andalucía se mueve con Europa
Junta de Andalucía Agencia Pública de Instalaciones Culturales Consejería de Cultura y Patrimonio Histórico
Diputación de Almería

Colaboran:

CanalSur Radio y Televisión
Fundación Manuel Falces

Jueves 10 de octubre

En Tabernas.

9:30 h. / Salida desde Avda. Europa.
Pasacalles Bienvenida AWFF 2019.

11:00 h. / Teatro.
Clase magistral de ilustración para jóvenes de Manuel Marsol.

11:30 h. / Teatro / Sección Retrospectiva.
Proyección: "El último mohicano".
(Michael Mann / EEUU / 1992 / 112').

12:00 h. / Sala La Serrata (junto al Teatro).
Presentación de la exposición "La linterna mágica" de Manuel Falces.

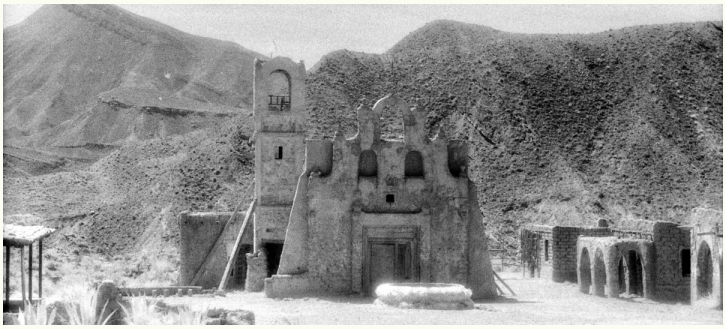

13:30 h. / Teatro.
Presentación de la exposición "Por un puñado de óleos" de José Luis Colalillo.

16:00 h. / Teatro / Sección Panorama.
Proyección: "George Hilton - The world belongs to the daring".
(Daniel Camargo / Italia / 2019 / 106').

En Oasys, MiniHollywood.

16:00 h. / Elementary School.
Torneo de Fortnite Western.

17:00 h. / Plaza.
Espectáculo western.

17:30 h. / Barbacocas.
III Concurso MiniChef Western.

18:00 h. / Saloon / Sección Panorama.
Proyección: "For a few dollars more location" de Alex Cox.

18:30 h. / Iglesia.
Presentación del libro "Duelo al sol" de Manuel Marsol.

20:30 h. / Saloon.
Gala de inauguración del 9ª edición de AWFF.
Sección Retrospectiva: Entrega premio 'Leone in memoriam' a George Hilton.
Entrega premio ASFAAN a Joaquín 'Tate' Fernández.

22:00 h. / Saloon / Sección Restrospectiva.
Proyección: "Los profesionales del oro".
(Giorgio Capitani / Italia / 1968 / 106').

Viernes 11 de octubre.

En Tabernas.

10:00 h. / Teatro / Sección Oficial.
Proyección: “Infierno grande”.
(Alberto Romero / Argentina / 2019 / 74’).

12:00 h. / Teatro / Sección Oficial.
Proyección: “Deadwood: The Movie”.
(Daniel Minahan / EEUU / 2019 / 110’).

16:00 h. / Teatro / Sección Panorama.
Proyección: “Sergio Leone, une Amérique de légende”.
(Jean-François Giré / Francia / 2018 / 53’).

En Fort Bravo Texas Hollywood.

11:00 h. / Saloon.
Show del saloon.

12:00 h. / Saloon.
Programa de radio “El séptimo vicio” con Javier Tolentino de Radio3 RNE.

14:30 h. / Plaza y calle principal.
Show con caballos.

15:00 h. / Saloon.
Exhibición de maquillaje de cine.

16:00 h. / Iglesia mexicana.
Presentación del libro “Sin dólares no hay ataúdes” de Rafael de España.

17:30 h. / Plaza.
Espectáculo homenaje a los especialistas ‘El Titi’ y ‘El Laguna’, por los especialistas de Almería y Fort Bravo.

18:30 h. / Saloon / Sección Retrospectiva.
Premio Tabernas de Cine al director Alex Cox.

19:00 h. / Saloon / Sección Retrospectiva.
Proyección: “Straight to Hell” (Directos al Infierno).
(Alex Cox / EEUU / 1987 / 86’).

En Tabernas.

20:30 h. / Teatro / Sección Oficial.
Proyección: “Sordo”.
(Alfonso Cortés-Cavanillas / España / 2019 /126’).

23:00 h. / Teatro / Sección Oficial.
Proyección: “The head of Gumercindo Saraiva”.
(Tabajara Ruas / Brasil / 2018 / 94’).

23:30 h. / Plaza del Pueblo.
Concierto de Sarah Vista.

Sábado 12 de octubre.
En Tabernas.

10:00 h. / Teatro / Sección Oficial de Cortometrajes.
Proyección de sección internacional de cortometrajes (sesión I).

10:00 h. / Plaza del Pueblo.
Actividades infantiles.

12:00 h. / Teatro / Sección Oficial.
Proyección: "Big Kill".
(Scott Martin / EEUU / 2018 / 126').

16:00 h. / Teatro / Sección Oficial.
Proyección: "Luz".
(Juan Diego Escobar / Colombia / 2019 / 104').

16:30 h. / De Plaza Jaime Calatrava a la Plaza del Pueblo.
Pasacalles "Los Firefly" de Vagalume Teatro.

18:00 h. / Plaza del Pueblo.
Concierto de bandas sonoras a cargo de la Agrupación Musical San Indalecio de la Cañada.

18:30 h. / Teatro / Sección Oficial.
Proyección: "The Outsider".
(Timothy Woodward Jr. / EEUU / 2019 / 86').

19:00 h. / Plaza del Pueblo.
Concurso de caracterización y entrega de premios de la ruta de la tapa western, concurso de decoración de escaparates y de dibujo y relato corto.

20:30 h. / Teatro / Sección Oficial.
Proyección: "The Sisters Brothers".
(Jacques Audiard / Francia / 2018 / 122').

23:30 h. / Plaza del Pueblo.
Concierto: Chisum Cattle Co.

Domingo 13 de octubre.
En Tabernas.

09:00 h. / Teatro / Sección Oficial de Cortometrajes.
Proyección de sección prácticas de escuela de cortometrajes.

10:00 h. / Plaza del Pueblo.
Actividades infantiles.

10:30 h. / Teatro / Sección Oficial de Cortometrajes.
Proyección de sección internacional de cortometrajes (sesión II).

17:00 h. / Teatro.
Gala de clausura.
Entrega del premio Desierto de Tabernas a Fresco Film Services.